# Landschaftsplan Buldern

## - Festsetzungskarte -

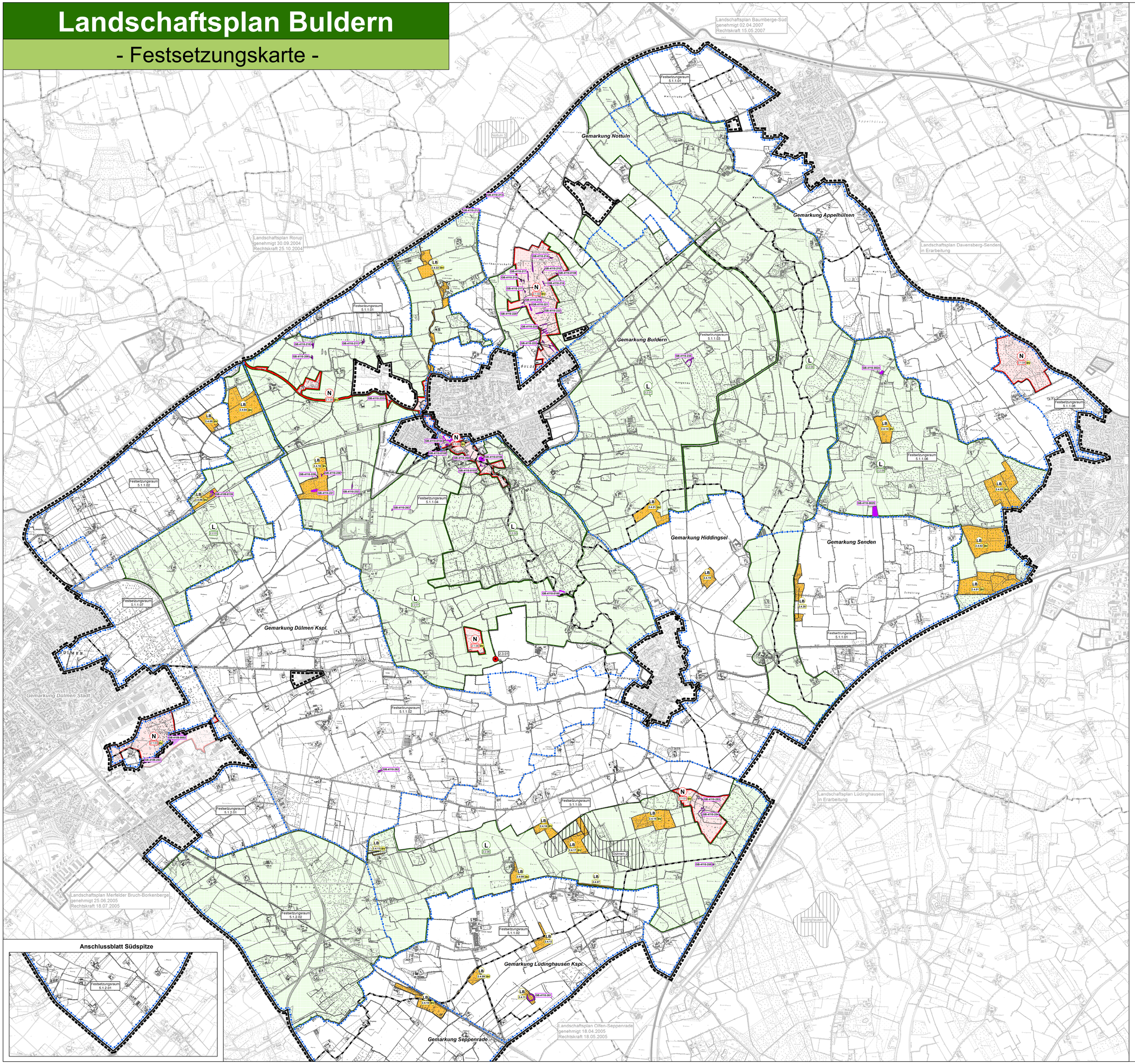


## Legende

### Besonders geschützte Teile von Natur und Landschaft gem. § 23, 26, 28 und 29 BNatSchG

- N — 2.1 Naturschutzgebiet
- L — 2.2 Landschaftsschutzgebiet
- 2.3 Naturdenkmal
- LB — 2.4 Geschützter Landschaftsbestandteil
- BV — Bestandteil des Biotopverbundes

### Entwicklungs-, Pflege- und Erschließungsmaßnahmen gem. § 26 LG

Festsetzungsraum - Bereich für die landschaftsraumbezogene Anlage, Pflege oder Anpflanzung landschaftlicher Strukturen und Elemente (§ 26 Abs. 3 LG)

*Hinweis:*
*Die Festsetzungen nach § 26 LG, die privates Eigentum in Anspruch nehmen, werden auf freiwilliger Basis in Abstimmung mit dem Grundstückseigentümer umgesetzt. Sie sollen u.a. im Rahmen vertraglicher Vereinbarungen umgesetzt werden (§ 36 Abs. 2 LG).*

### Nachrichtliche Übernahmen

Quellen: Landesamt für Natur, Umwelt und Verbraucherschutz NRW
sowie Bezirksregierung Münster

- Gesetzlich geschützte Biotope gem. § 30 BNatSchG i.V.m. § 62 LG
- Windenergiebereiche Regionalplan Münsterland - Sachlicher Teilplan "Energie"
  *(Stand: Erneute Beteiligung der Öffentlichkeit und Behörden (15.06.2015 - 17.07.2015) Bei Erlangung der Rechtskraft treten an dieser Stelle die widersprechenden Festsetzungen des Landschaftsschutzes zurück.)*

### Sonstige Darstellungen

- Geltungsbereich des Landschaftsplans
- Gemarkungsgrenzen
- Angrenzende Landschaftspläne

Aufstellungsbeschluss

Der Kreistag des Kreises Coesfeld hat am 14.12.2011 beschlossen, diesen Landschaftsplan aufzustellen. Der Aufstellungsbeschluss ist gem. § 27 Abs. 1 Landschaftsgesetz am 21.03.2012 ortsüblich bekannt gemacht worden.

Coesfeld, ..... Landrat

Planbestandteile

Dieser Landschaftsplan besteht gem. § 16 Abs. 4 Landschaftsgesetz aus
- der Entwicklungskarte
- der Festsetzungskarte
- den textlichen Darstellungen und Festsetzungen mit den Erläuterungen
- dem Umweltbericht

Coesfeld, ..... Landrat

Öffentliche Auslegung

Der Entwurf des Landschaftsplans hat gem. § 27c Landschaftsgesetz nach ortsüblicher Bekanntmachung am 15.10.2014 in der Zeit vom 27.10.2014 bis 28.11.2014 öffentlich ausgelegen.

Coesfeld, ..... Landrat

Beteiligung der Träger öffentlicher Belange

Bei der Aufstellung des Landschaftsplans sind die Träger öffentlicher Belange gem. § 27a Landschaftsgesetz beteiligt worden.

Coesfeld, ..... Landrat

Satzungsbeschluss

Dieser Landschaftsplan ist gem. § 16 Abs. 2 Landschaftsgesetz in Verbindung mit § 5 Abs.1 und § 26 Abs. 1 Satz 2 Buchstabe f Kreisordnung NRW vom Kreistag des Kreises Coesfeld am ..... nach Abwägung der Anregungen und Bedenken als Satzung beschlossen worden.

Coesfeld, ..... Landrat

Anzeige

Dieser Landschaftsplan ist gem. § 28 Abs.1 Landschaftsgesetz der höheren Landschaftsbehörde angezeigt worden. Eine Verletzung von Rechtsvorschriften wird nicht geltend gemacht.

Münster, ..... Regierungspräsident

Inkrafttreten

Die erfolgte Durchführung des Anzeigeverfahrens ist gem. § 28a Landschaftsgesetz am ..... ortsüblich bekannt gemacht worden.
Mit dieser Bekanntmachung ist der Landschaftsplan in Kraft getreten.

Coesfeld, ..... Landrat

KREIS COESFELD

**Landschaftsplan Buldern**

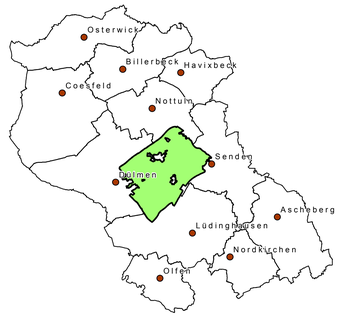


**Maßstab: 1:15.000**

Kartengrundlage:
DGK 5

0 500 1.000 Meter

N

| | |
|---|---|
| Nr.: 2 | Festsetzungskarte |
| | Februar 2016 |

Aufgestellt:
Kreis Coesfeld
70.2 Abteilung Umwelt/ Natur- und Bodenschutz
Friedrich-Ebert-Straße 7
48653 Coesfeld