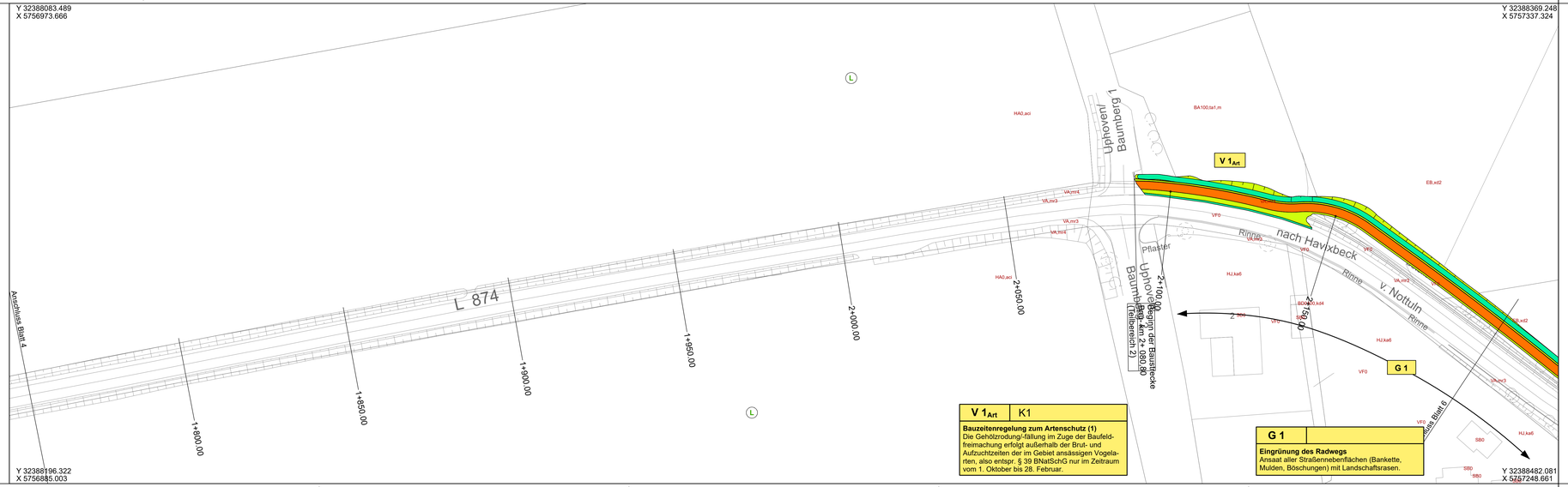

V 1Art	K1
Bauzeitenregelung zum Artenschutz (1) Die Gehölzrodungs-fällung im Zuge der Baufeld-freimachung erfolgt außerhalb der Brut- und Aufzuchtzeiten der im Gebiet ansässigen Vogela-ten, also entspr. § 39 BNatSchG nur im Zeitraum vom 1. Oktober bis 28. Februar.	

G 1	
Eingrünung des Radwegs Ansaat aller Straßennebenflächen (Bankette, Mulden, Böschungen) mit Landschaftsrasen.	

Landschaftspflegerischer Begleitplan (LBP) zum Neubau eines Radwegs zwischen Nottuln und Havixbeck (L 874)

Lageplan der landschaftspflegerischen Maßnahmen (Blatt 5)

Maßnahmen

- Anlage einer Waldrandvorpflanzung
- Anpflanzung mehrreihiger Hecken aus standortgerechten heimischen Laubgehölzen
- Anlage von Sukzessionsstreifen (gelenkte Sukzession)
- Extensive Grünlandnutzung (Mähwiese oder Weide)
- Landschaftsrasen im Bereich der Bankette und Böschungen
- Landschaftsrasen feucht im Bereich der Mulden

Maßnahmenbezeichnung

Bezug zur fortlaufenden Konfliktnummer

G 1	K 1
Ansaat aller Straßennebenflächen mit Landschaftsrasen ...	

Erläuterung der Maßnahme

S = Schutzmaßnahme
V = Vermeidungsmaßnahme
A = Ausgleichsmaßnahme
G = Gestaltungsmaßnahme
W = Wiederherstellungsmaßnahme

Art = Maßnahmen des Artenschutzes

Bestandskürzel

HA0,aci Bestandskürzel siehe Legende zum Bestands- und Konfliktplan (Unterlage 19.1) (Code entsprechend Biotoptypenliste "LANUV-Modell" (LANUV 2008))

Schutzgebiete, Schutzausweisungen und schutzwürdige Flächen

- Naturschutzgebiete (NSG, § 23 BNatSchG)
- FFH-Gebiet (§ 32 BNatSchG)
- Landschaftsschutzgebiet (LSG, § 26 BNatSchG)
- Schutzwürdige Biotope (Biotopkataster LANUV)
- Flächen des Biotopverbundsystem (§§ 20 & 21 BNatSchG)

Nachrichtlich

- Fahrbahn, versiegelt
- Radweg, versiegelt
- Stützmauer

0 10 20 30 40 50 m

Kuhlmann & Stucht GbR
Landschaftsplanung • Umweltplanung
Stalleickenweg 5 • 44867 Bochum • Tel.: 02327/228020 • Fax: 02327/228029
Email: info@kuhlmann-stucht.de • Internet: www.kuhlmann-stucht.de

Bearbeitet: Weinberg	gezeichnet: Weinberg	geprüft: Kuhlmann	Datum: 28.07.2020	Projekt Nr.: 2018

Regionalniederlassung Münsterland
Wahrkamp 30, 48653 Coesfeld

Straßen.NRW.

Projekt-Nr.: 03-0163

Nr.	Art der Änderung	Datum	Zeichen

VORENTWURF

Landesbetrieb Straßenbau Nordrhein-Westfalen	Unterlage / Blatt-Nr.: 9.1 / 5
Straße: L 874	Lageplan der landschafts-pflegerischen Maßnahmen
PROJIS-Nr.:	Maßstab: 1 : 500

Neubau eines Radwegs
zwischen Nottuln und Havixbeck
- Landschaftspflegerischer Begleitplan -

Aufgestellt: Coesfeld, Die Leitung der Regionalniederlassung Münsterland i.A.	