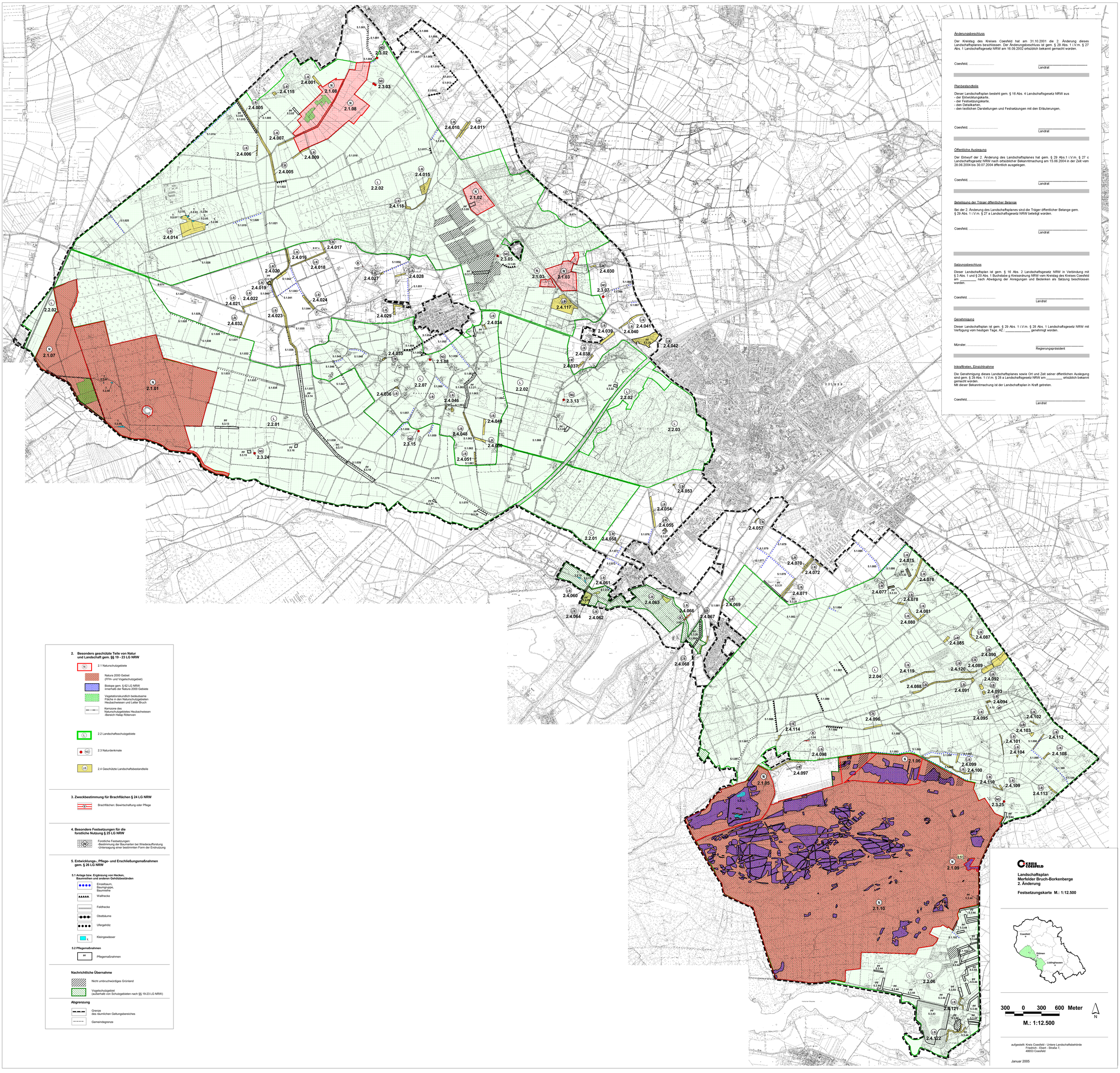

Änderungsbeschluss

Der Kreistag des Kreises Coesfeld hat am 31.10.2001 die 2. Änderung dieses Landschaftsplanes beschlossen. Der Änderungsbeschluss ist gem. § 29 Abs. 1 i.V.m. § 27 Abs. 1 Landschaftsgesetz NRW am 16.09.2002 ortsüblich bekannt gemacht worden.

Coesfeld, ...

Landrat

Planbestandteile

Dieser Landschaftsplan besteht gem. § 16 Abs. 4 Landschaftsgesetz NRW aus
- der Entwicklungskarte,
- der Festsetzungskarte,
- den Detailkarten,
- den textlichen Darstellungen und Festsetzungen mit den Erläuterungen.

Coesfeld, ...

Landrat

Öffentliche Auslegung

Der Entwurf der 2. Änderung des Landschaftsplanes hat gem. § 29 Abs.1 i.V.m. § 27 c Landschaftsgesetz NRW nach ortsüblicher Bekanntmachung am 15.06.2004 in der Zeit vom 28.06.2004 bis 30.07.2004 öffentlich ausgelegen.

Coesfeld, ...

Landrat

Beteiligung der Träger öffentlicher Belange

Bei der 2. Änderung des Landschaftsplanes sind die Träger öffentlicher Belange gem. § 29 Abs. 1 i.V.m. § 27 a Landschaftsgesetz NRW beteiligt worden.

Coesfeld, ...

Landrat

Satzungsbeschluss

Dieser Landschaftsplan ist gem. § 16 Abs. 2 Landschaftsgesetz NRW in Verbindung mit § 3 Abs. 1 und § 20 Abs. 1 Buchstabe g Kreisordnung NRW vom Kreistag des Kreises Coesfeld am _____ nach Abwägung der Anregungen und Bedenken als Satzung beschlossen worden.

Coesfeld, ...

Landrat

Genehmigung

Dieser Landschaftsplan ist gem. § 29 Abs. 1 i.V.m. § 28 Abs. 1 Landschaftsgesetz NRW mit Verfügung vom heutigen Tage, AZ: _____ genehmigt worden.

Münster, ...

Regierungspräsident

Inkrafttreten, Einsichtnahme

Die Genehmigung dieses Landschaftsplanes sowie Ort und Zeit seiner öffentlichen Auslegung sind gem. § 29 Abs. 1 i.V.m. § 28 a Landschaftsgesetz NRW am _____ ortsüblich bekannt gemacht worden.
Mit dieser Bekanntmachung ist der Landschaftsplan in Kraft getreten.

Coesfeld, ...

Landrat

2. Besonders geschützte Teile von Natur und Landschaft gem. §§ 19 - 23 LG NRW

- (N) 2.1 Naturschutzgebiete
- Natura 2000 Gebiet (FFH- und Vogelschutzgebiet)
- Biotope gem. § 62 LG NRW innerhalb der Natura 2000 Gebiete
- Vegetationskundlich bedeutsame Fläche in den Naturschutzgebieten Heubachwiesen und Letter Bruch
- Kernzone des Naturschutzgebietes Heubachwiesen -Bereich Halap Rötenven
- (L) 2.2 Landschaftsschutzgebiete
- (ND) 2.3 Naturdenkmale
- (LB) 2.4 Geschützte Landschaftsbestandteile

3. Zweckbestimmung für Brachflächen § 24 LG NRW

- Brachflächen: Bewirtschaftung oder Pflege

4. Besondere Festsetzungen für die forstliche Nutzung § 25 LG NRW

- Forstliche Festsetzungen: -Bestimmung der Baumarten bei Wiederaufforstung -Untersagung einer bestimmten Form der Endnutzung

5. Entwicklungs-, Pflege- und Erschließungsmaßnahmen gem. § 26 LG NRW

5.1 Anlage bzw. Ergänzung von Hecken, Baumreihen und anderen Gehölzbeständen

- Einzelbaum, Baumgruppe, Baumreihe
- Wallhecke
- Feldhecke
- Obstbäume
- Ufergehölz
- Kleingewässer

5.2 Pflegemaßnahmen

- PF Pflegemaßnahmen

Nachrichtliche Übernahme

- Nicht umbruchwürdiges Grünland
- Vogelschutzgebiet (außerhalb von Schutzgebieten nach §§ 19-23 LG NRW)

Abgrenzung

- Grenze des räumlichen Geltungsbereiches
- Gemeindegrenze

KREIS COESFELD

Landschaftsplan
Merfelder Bruch-Borkenberge
2. Änderung

Festsetzungskarte M.: 1:12.500

Coesfeld
Dülmen
Lüdinghausen

300 0 300 600 Meter

N

M.: 1:12.500

aufgestellt: Kreis Coesfeld - Untere Landschaftsbehörde
Friedrich - Ebert - Straße 7,
48653 Coesfeld

Januar 2005