



**Sitzung des  
Ausschusses für Arbeit, Soziales,  
Senioren und Gesundheit  
am 18.03.2019**



**Vorstellung  
des  
Jahres- und  
Eingliederungsberichtes  
2018  
des  
Jobcenters des Kreises  
Coesfeld**

Umsetzung  
des SGB II im Kreis Coesfeld



Jahres- und  
Eingliederungsbericht  
2018



Seite 17

I. Flüchtlinge im SGB II

7 II. Entwicklung der Zahl der Übergänge vom AsylbLG in das SGB II

|  | Beginn der Aufzeichnungen |        | Höchststand |        |        |        |        |        |        |        |        |        |   |  |
|--|---------------------------|--------|-------------|--------|--------|--------|--------|--------|--------|--------|--------|--------|---|--|
|  | Okt 15                    | Dez 17 | Jan 18      | Feb 18 | Mär 18 | Apr 18 | Mai 18 | Jun 18 | Jul 18 | Aug 18 | Sep 18 | Okt 18 | ? |  |
| Bestand Personen mit Fluchthintergrund           |                           |        |             |        |        |        |        |        |        |        |        |        |   |  |
| Ascheberg  | 36                        | 86     | 86          | 86     | 85     | 81     | 81     | 79     | 79     | 77     | 77     | 81     |   |  |
| Billerbeck                                       | 24                        | 155    | 158         | 163    | 160    | 159    | 170    | 171    | 178    | 181    | 177    | 171    |   |  |
| Coesfeld   | 105                       | 481    | 464         | 472    | 478    | 477    | 477    | 474    | 473    | 466    | 456    | 459    |   |  |
| Dülmen   | 152                       | 613    | 610         | 610    | 611    | 607    | 614    | 613    | 593    | 591    | 586    | 578    |   |  |
| Hävisbeck  | 37                        | 135    | 135         | 134    | 135    | 134    | 134    | 128    | 120    | 122    | 118    | 118    |   |  |
| Lüdinghausen                                     | 72                        | 284    | 284         | 282    | 277    | 279    | 274    | 273    | 269    | 272    | 270    | 274    |   |  |
| Nordkirchen                                      | 12                        | 29     | 29          | 28     | 29     | 29     | 29     | 26     | 27     | 27     | 26     | 25     |   |  |
| Nottrum  | 94                        | 194    | 194         | 190    | 193    | 194    | 193    | 191    | 191    | 193    | 190    | 186    |   |  |
| Olfen  | 31                        | 72     | 73          | 76     | 73     | 72     | 68     | 70     | 71     | 69     | 85     | 89     |   |  |
| Rosendahl  | 69                        | 214    | 222         | 221    | 204    | 207    | 210    | 204    | 207    | 208    | 208    | 216    |   |  |
| Senden   | 68                        | 292    | 294         | 290    | 291    | 285    | 284    | 284    | 294    | 291    | 283    | 280    |   |  |
| Bestand Personen im SGB II mit Fluchthintergrund | 700                       | 2555   | 2549        | 2552   | 2536   | 2524   | 2534   | 2509   | 2496   | 2497   | 2476   | 2477   |   |  |
| Zahl des monatlichen Zuwachses                   |                           |        | -6          | 3      | -16    | -12    | 10     | -25    | -13    | 1      | -21    | 1      |   |  |

\* Von diesen Rechtskreiswechslern sind bereits bedarfsdeckende Beschäftigungsaufnahmen abgezogen

Seite 21

I. 10 Stimmungsbild zur Akzeptanz  
„Digitalisierung im Jobcenter“



**III. Leistungen zur Sicherung des Lebensunterhaltes  
2. Bildung und Teilhabe**

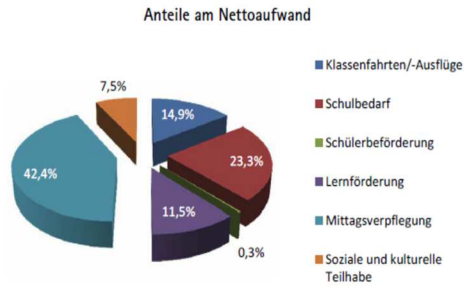
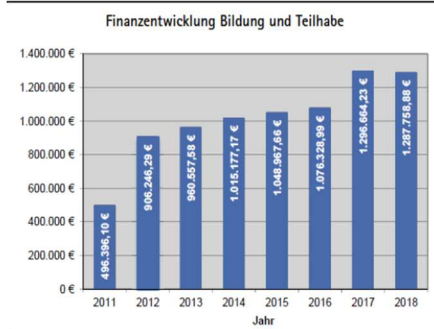

**VII. 2  
Zahl der  
Integrationen in  
Erwerbstätigkeit**

Anzahl der Vermittlungen im Rahmen des SGB II in Erwerbstätigkeit

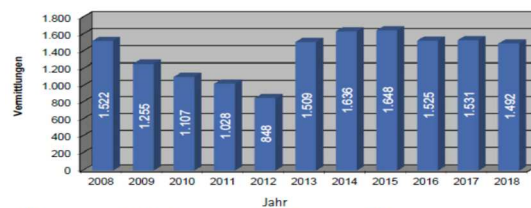

\* Ab 2013 inkl. der Zahl der Vermittlungen in Ausbildung sowie der Aufnahmen von selbständigen Tätigkeiten

Anzahl der Vermittlungen auf Gemeindeebene im Jahr 2018

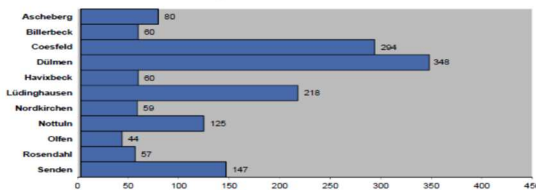

Seite 53

**VII. 3  
Zahl der  
Bedarfs-  
gemeinschaften**

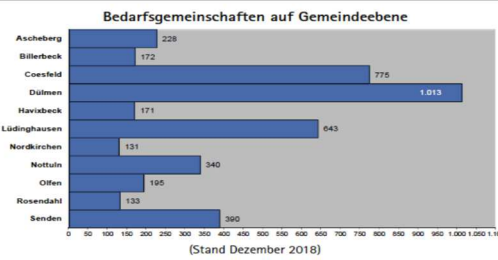

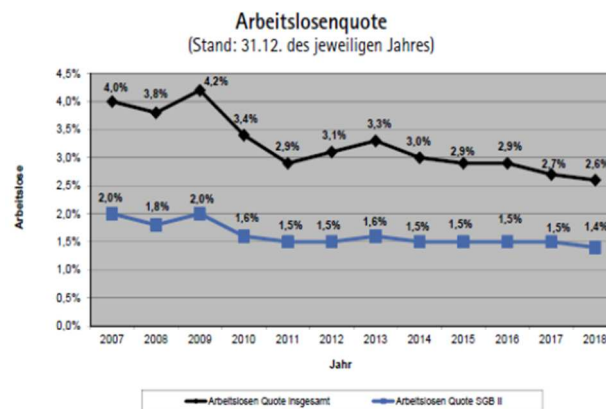

Seite 54

**VII. 4  
Arbeitslosen-  
quote**

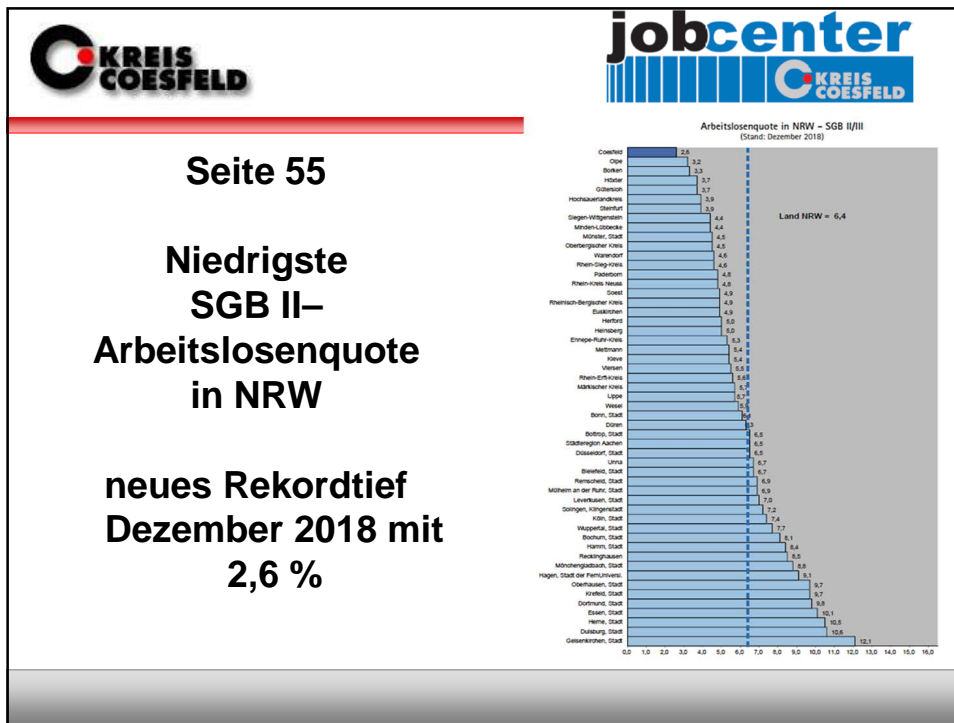







---

**Seite 65**

**VIII. Ausblick 2019**

Prioritäre Themen für 2019 sind insbesondere:

1. Einführung der E-Akte bei den Jobcentern im Kreis Coesfeld im Kontext der Digitalisierung
2. Zusätzliche Fokussierung bei den Maßnahmen zur beruflichen Integration für die Zielgruppe der gesundheitlich eingeschränkten Personen
3. Umsetzung des Teilhabechancengesetzes
4. Entwicklung und Umsetzung von Ansätzen zur Reduzierung von Fehlzeiten in den Maßnahmen zur beruflichen Integration und bei Beratungsterminen
5. Ausweitung der Angebote für die Förderung beruflicher Weiterbildung/Qualifizierung



**Vielen Dank  
für Ihre Aufmerksamkeit!**