

Energetische Verbesserung des Wohnhauses

Bauherr: [REDACTED]

Baustelle: wie vor, Gemarkung Nottuln, Flur 80, Flurstück 138

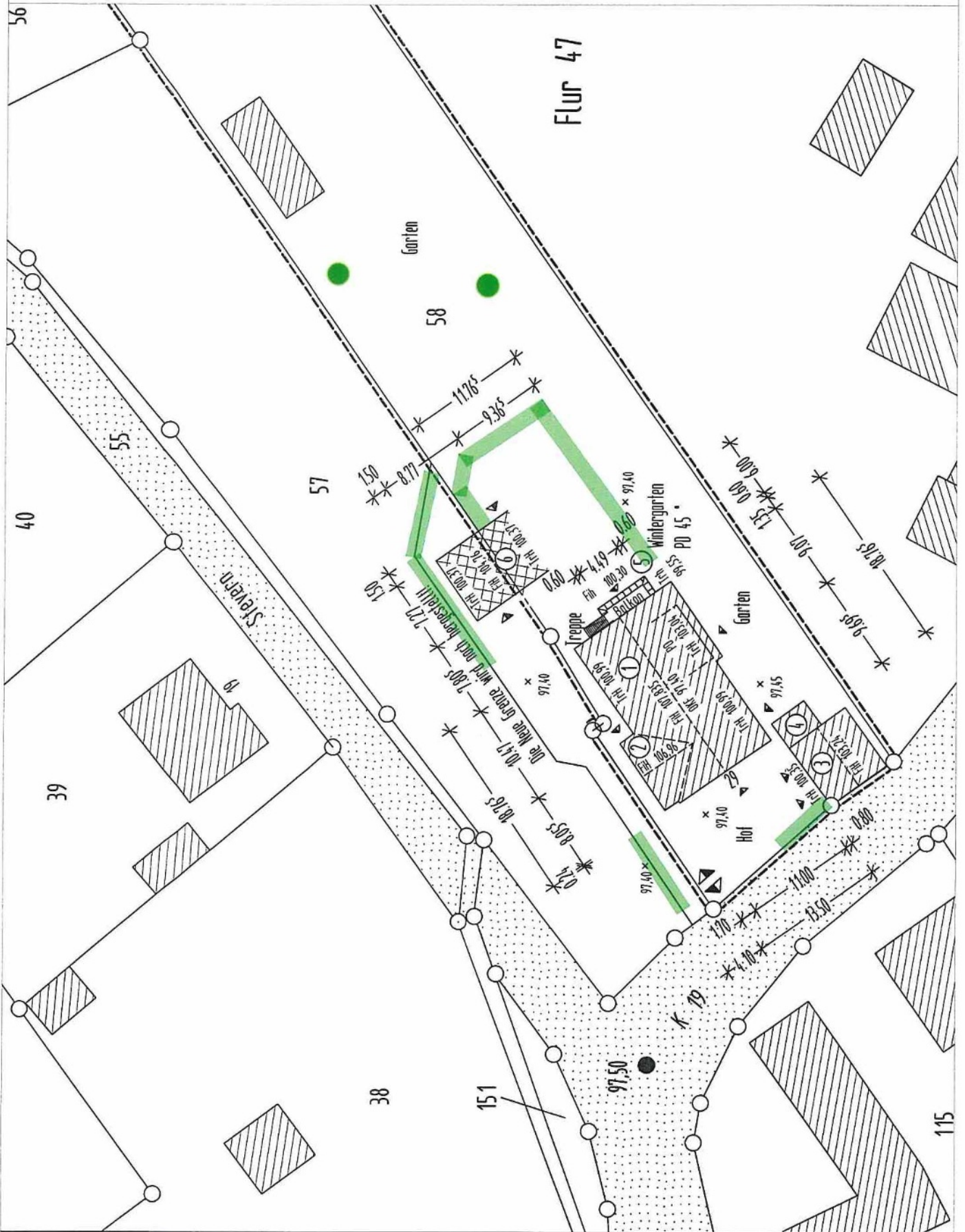

-  geplante Hecken
-  Geplante Obstbäume



**Kreis Coesfeld
Katasteramt**

Friedrich-Ebert-Straße 7
48653 Coesfeld

**Auszug aus dem
Liegenschaftskataster**

Flurkarte NRW 1:2000

Flurstück: 10
Flur: 48
Gemarkung: Nottuln
Steverheide, Nottuln

Erstellt: 23.10.2024
Zeichen: KFAS_620200-NRCAgha6

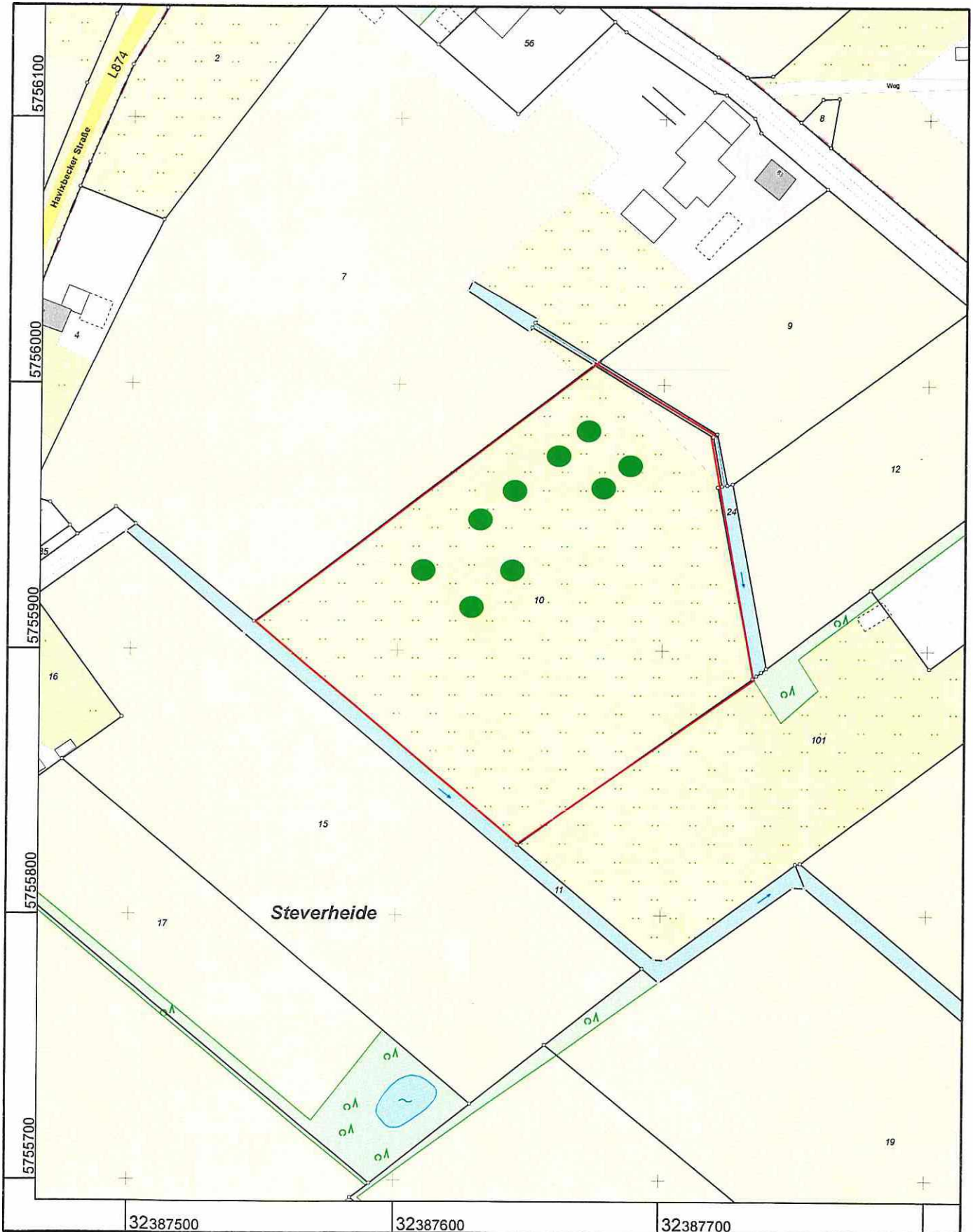

Maßstab 1 : 2000

20 40 60 80 100 Meter

Die Nutzung dieses Auszuges ist im Rahmen des § 11 (1) DVOzVermKatG NRW zulässig. Zuwiderhandlungen werden nach § 27 VermKatG NRW verfolgt.